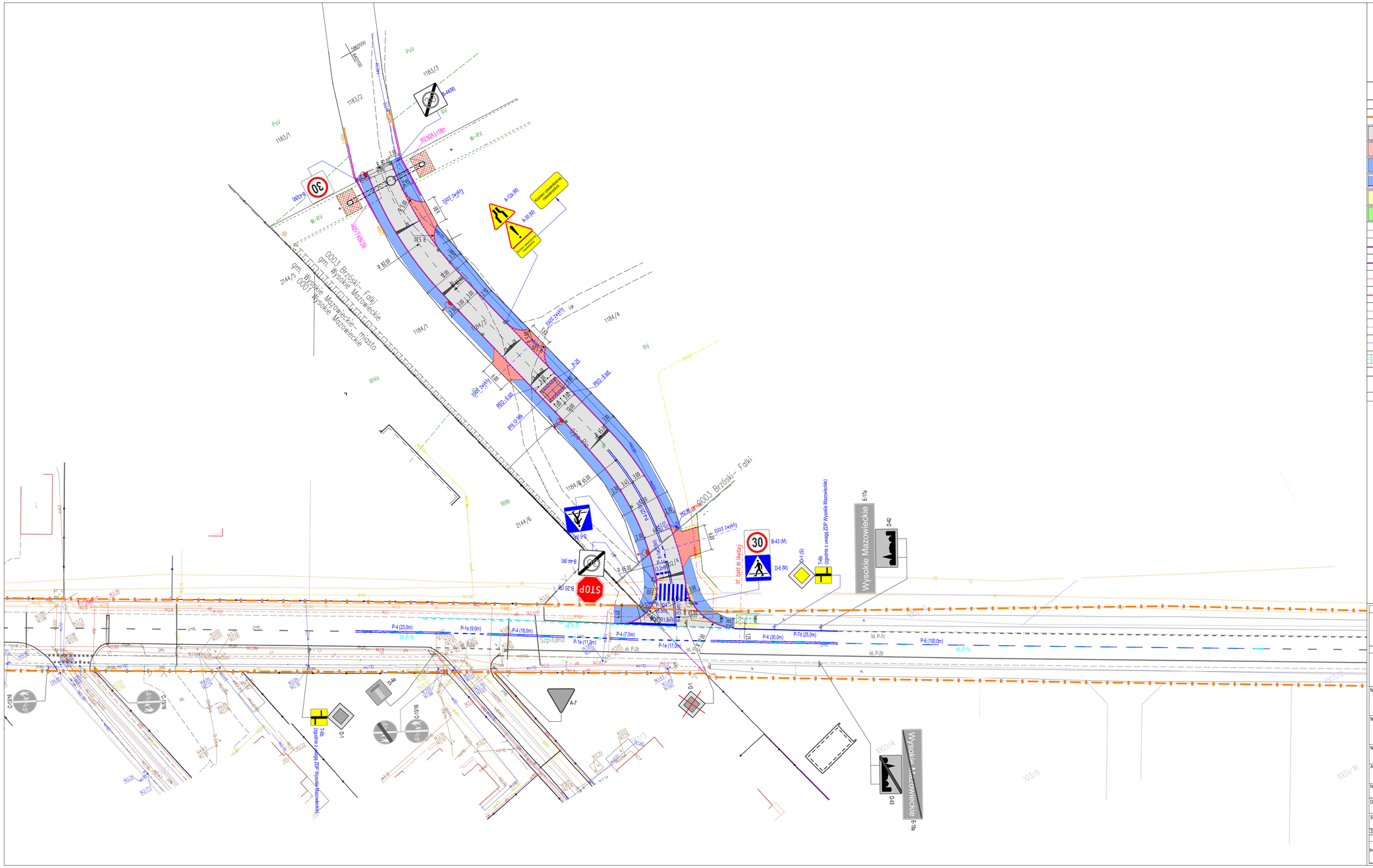

N

LEGENDA

BRANŻA DROGOWA

- granica pasa drogowego drogi powiatowej nr 2065 - ul. Szpitalna
- projektowana jezdnia drogi
- projektowana jezdnia zjazdów
- projektowane chodniki
- system fakturowych oznaczeń nawierzchni w rejonie przejścia dla pieszych/urządzenia alternatywnego
- pobocze drogi/zjazdu
- zieleń
- projektowana krawędź jezdni drogi
- projektowany krawężnik wyniesiony
- projektowany krawężnik obniżony
- projektowana krawędź jezdni zjazdów
- projektowany opornik obniżony na krawędzi zjazdów
- projektowana krawędź pobocza drogi
- projektowana krawędź pobocza zjazdów
- projektowane obrzeże betonowe
- projektowane rowy otwarte

BRANŻA ELEKTRYCZNA - OŚWIETLENIE ULICZNE

- projektowane słupy oświetleniowe

ELEMENTY STAŁEJ ORGANIZACJI RUCHU

- A-17 – istniejące oznakowanie pionowe
- A-17 (S) – projektowane oznakowanie pionowe
- A-17 – istniejące oznakowanie pionowe do likwidacji
- istniejące oznakowanie poziome
- projektowane oznakowanie poziome
- istniejące oznakowanie poziome do usunięcia

Grupa wielkości znaków:
- (Mi) - znaki mini
- (M) - znaki małe
- (S) - znaki średnie

URZĄDZENIA BEZPIECZEŃSTWA RUCHU

- projektowana bariera ochronna stalowa
- projektowany odcinek początkowy/końcowy bariery L=4m
- projektowane punktowe elementy odblaskowe
- projektowany próg zwalniający typu U-16a

JEDNOSTKA PROJEKTOWA	KPK PROJEKT **KPK-PROJEKT** Krzysztof Polakowski ul. Wyszyńskiego 3b lok. 113 18-300 Zambrów tel. 502 502 729
INWESTOR	**WÓJT GMINY WYSOKIE MAZOWIECKIE** ul. Mickiewicza 1a 18-200 Wysokie Mazowieckie
Nazwa zadania inwestycyjnego:	BUDOWA DROGI W MIEJSCOWOŚCI BRZÓSKI-FALKI
Nazwa zamierzenia budowlanego:	BUDOWA DROGI W MIEJSCOWOŚCI BRZÓSKI-FALKI, BRZÓSKI BRZEZIŃSKIE I WYSOKIE MAZOWIECKIE
Nazwa obiektu budowlanego:	DROGA WRAZ Z INFRASTRUKTURĄ TECHNICZNĄ
Adres obiektu:	woj. podlaskie pow.wysokomazowiecki, m. Wysokie Mazowieckie, msc. Brzóski-Falki, msc. Brzóski Brzezińskie - gm. Wysokie Mazowieckie - ul. Szpitalna
Nazwa opracowania:	PROJEKT STAŁEJ ORGANIZACJI RUCHU
Branża:	DROGOWA
Data:	15.10.2024r.
Tytuł rysunku:	Plan sytuacyjny
Nr rys.:	2
Nr str.:	
Skala	1:500
Nr ark.: Ilość ark.:	1/1
Zespół autorski	Imię i nazwisko / Nr uprawnień/Specjalność / Podpis
BRANŻA DROGOWA	
Projektant	mgr inż. Krzysztof Polakowski — MAZ/0042/POOD/13 uprawnienia budowlane do projektowania bez ograniczeń w specjalności drogowej